APIZACO

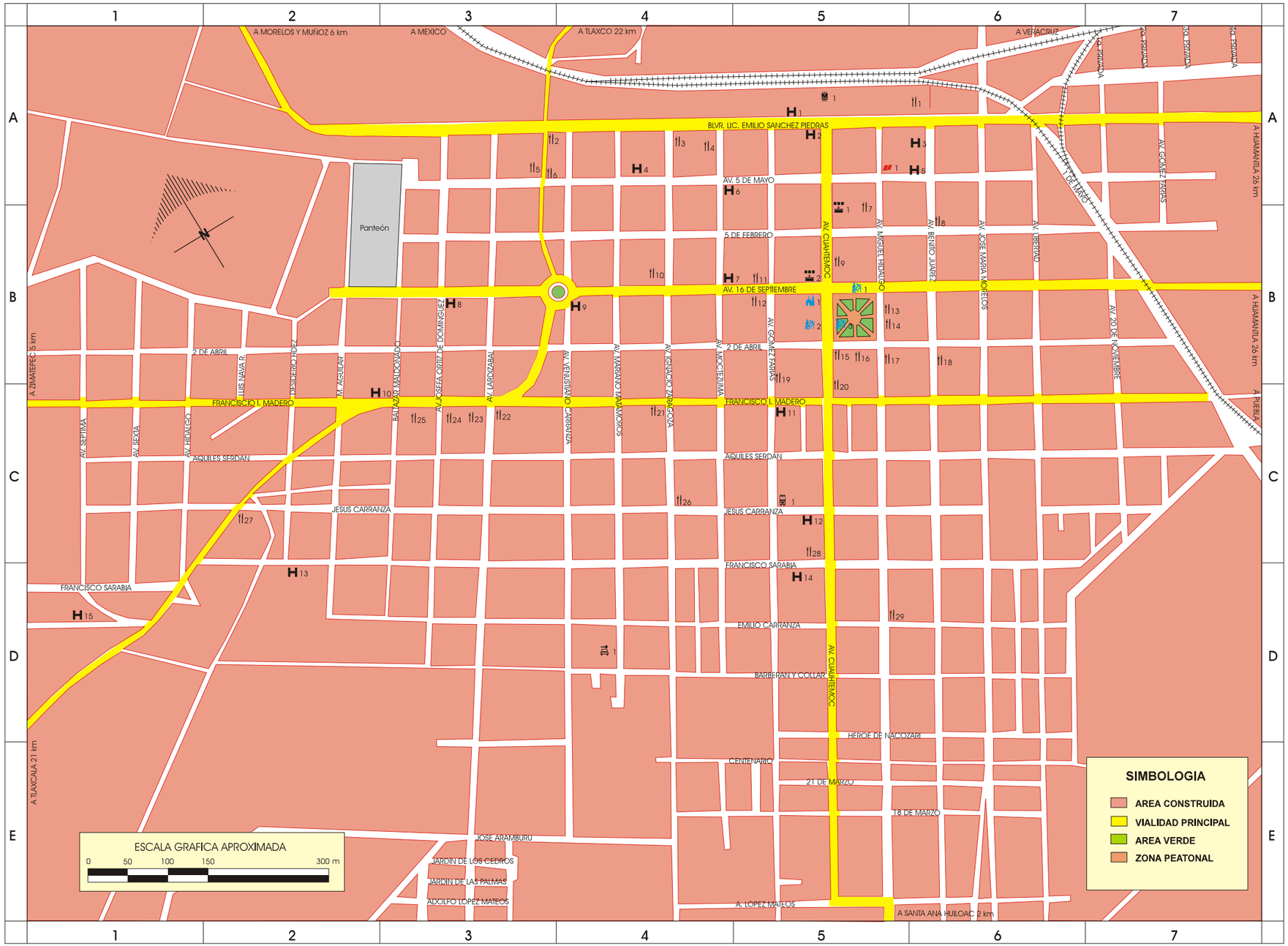

RECURSOS TURISTICOS

	Cuad.
1 Basílica de la Misericordia	B-5
1 Centro Cultural La Libertad	A-5
1 Feria de Apizaco	B-5
2 Fiesta Patronal	B-5
3 Fiesta de la Fundación de Apizaco	B-5

SERVICIOS TURISTICOS

AGENCIAS DE VIAJES

1 Viajes Balderas	B-5
2 Viajes Apizaco	B-5

ARRENDADORAS DE AUTOS

1 Turisrent	D-4

ESTACION DE FERROCARRIL

1 Estación Apizaco	A-5

HOSPEDAJE

	Cat.	
1 Imperial	*	A-5
2 Mesón de Alfonso	* * * *	A-5
3 Opton	* * *	A-6
4 Lopsan	*	A-4
5 Sipera	* * *	A-6
6 Lalo	*	A-4
7 Luis Alberto	* *	B-4
8 Grysel	* * *	B-3
9 La Posada	* * *	B-4
10 Ross	*	C-2
11 Regis	* *	C-5
12 La Terminal	*	C-5
13 Del Angel	* * * *	D-2
14 San Pablo	C.E.	D-5
15 Aranza	* * *	D-1

RESTAURANTES

1 El Jardín del Pulpo	*Mariscos*	A-6
2 La Fuente de los Mariscos	*Mariscos*	A-3
3 Zero	*Mexicana*	A-4
4 El Rugido	*Mexicana*	A-4
5 1904	*Internacional*	A-3
6 Yolis	*Mixiote*	A-3
7 París	*Mexicana*	B-5
8 Tlaxcalallan	*Regional*	B-6
9 Cadilac Club		B-5

RESTAURANTES

		Cuad.
10 Servicios Turísticos	*Mexicana*	B-4
11 Ramy	*Mexicana*	B-5
12 Las Rocas	*Mariscos*	B-5
13 Archie´s	*Pizzas*	B-5
14 Los Mexicanos	*Mexicana*	B-5
15 Antonio´s	*Internacional*	B-5
16 Jardín del Parque	*Antojitos*	B-5
17 Pizzas Amore	*Pizzas*	B-5
18 Rincón Gallego	*Gallega*	B-6
19 Ragazzi	*Pizzas*	B-5
20 Pizzas Pi	*Pizzas*	C-5
21 El Pollo Sinaloa	*Pollos*	C-4
22 La Mexicana	*Nacional*	C-3
23 Capry	*Mexicana*	C-3
24 Juliano´s Pizzas	*Pizzas*	C-3
25 La Marinera	*Mariscos*	C-3
26 El Pacífico	*Mariscos*	C-4
27 Veramar	*Mariscos*	C-2
28 Don Concho	*Mariscos*	C-5
29 La Esquina de los Mariscos	*Mariscos*	D-5

TERMINALES DE AUTOBUSES

1 ATAH	C-5